

<i>Título</i>		<i>Número</i>
INSTALAÇÃO VPN CLIENT		BCS.HLP.OP.P035
<i>Preparação</i>	<i>Aplicação</i>	<i>Data</i>
Redes e Telecom	Segurança da Informação	05/03/2022

1- Requisitos

Para a instalação do client VPN Barracuda temos os seguintes requisitos:

- Sistema operacional Windows, Windows 7,8 e 10 todas as versões (32 e 64 bits),
- 1 GB de memória RAM;
- 500 MB de espaço em disco
- Usuário administrador da máquina onde será instalado o cliente

INSTALAÇÃO

Será necessário o download do arquivo de instalação através do link:

179.191.94.114 - SP

201.76.186.242-RJ

1.1 Acesso o endereço na rede <\\10.64.112.151\software\Barracuda>, procure e copie para máquina o ícone abaixo, NetworkAccessClient_5.2.3-4_x64.

1.2



 NetworkAccessClient_5.2.3-4_x64

01/04/2022 16:2

<i>Título</i>		<i>Número</i>
INSTALAÇÃO VPN CLIENT		BCS.HLP.OP.P035
<i>Preparação</i>	<i>Aplicação</i>	<i>Data</i>
Redes e Telecom	Segurança da Informação	05/03/2022

1.3 Depois de copiar e colocar na área de trabalho de um duplo clique, aceite os termos e clique em avançar.

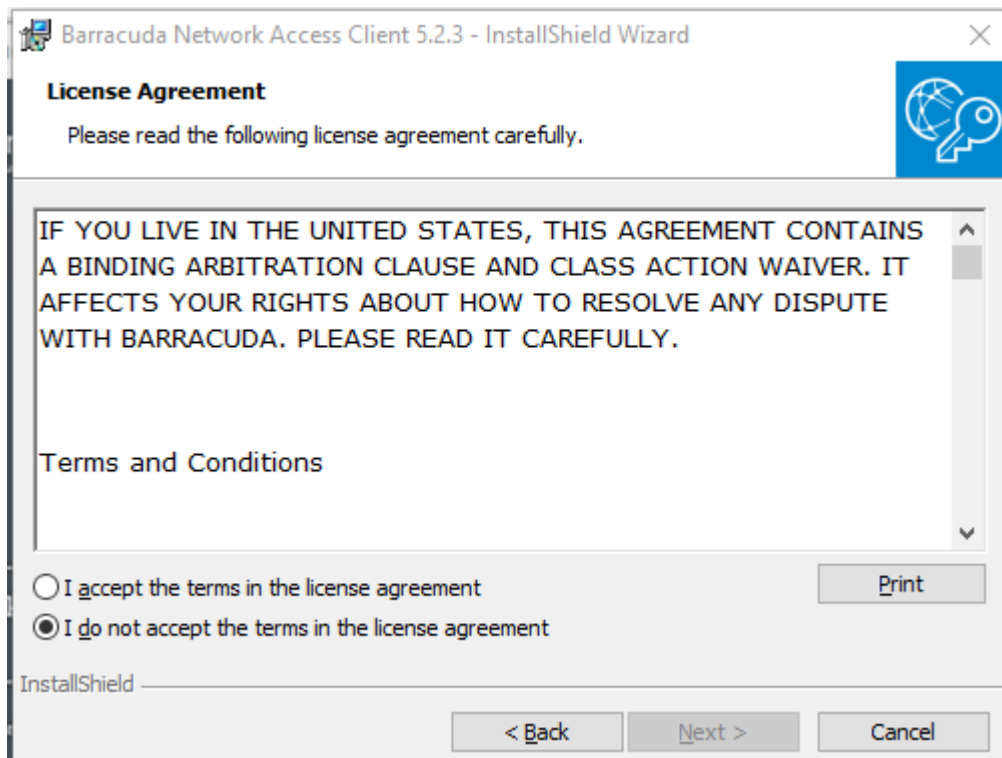

1.4 Marque em VPN Client, em seguida clique em avançar.

<i>Título</i>		<i>Número</i>
INSTALAÇÃO VPN CLIENT		BCS.HLP.OP.P035
<i>Preparação</i>	<i>Aplicação</i>	<i>Data</i>
Redes e Telecom	Segurança da Informação	05/03/2022

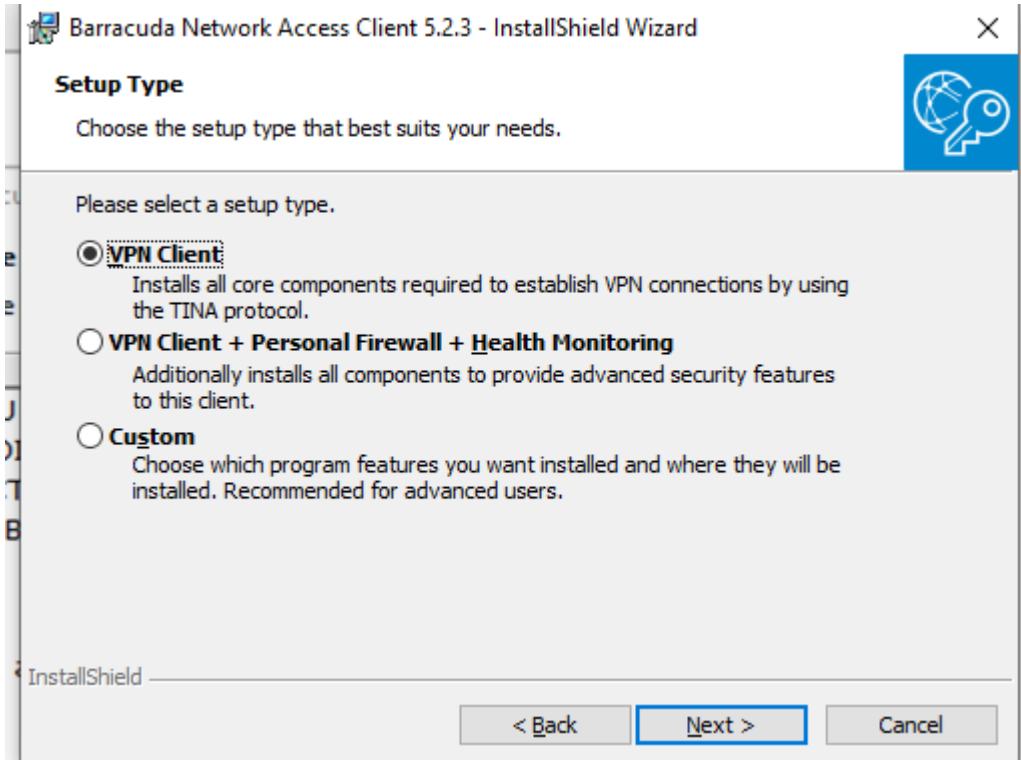

<i>Título</i>		<i>Número</i>
INSTALAÇÃO VPN CLIENT		BCS.HLP.OP.P035
<i>Preparação</i>	<i>Aplicação</i>	<i>Data</i>
Redes e Telecom	Segurança da Informação	05/03/2022

1.5 Irá aparecer a tela Application Settings, , não preencha nada, clique em avançar

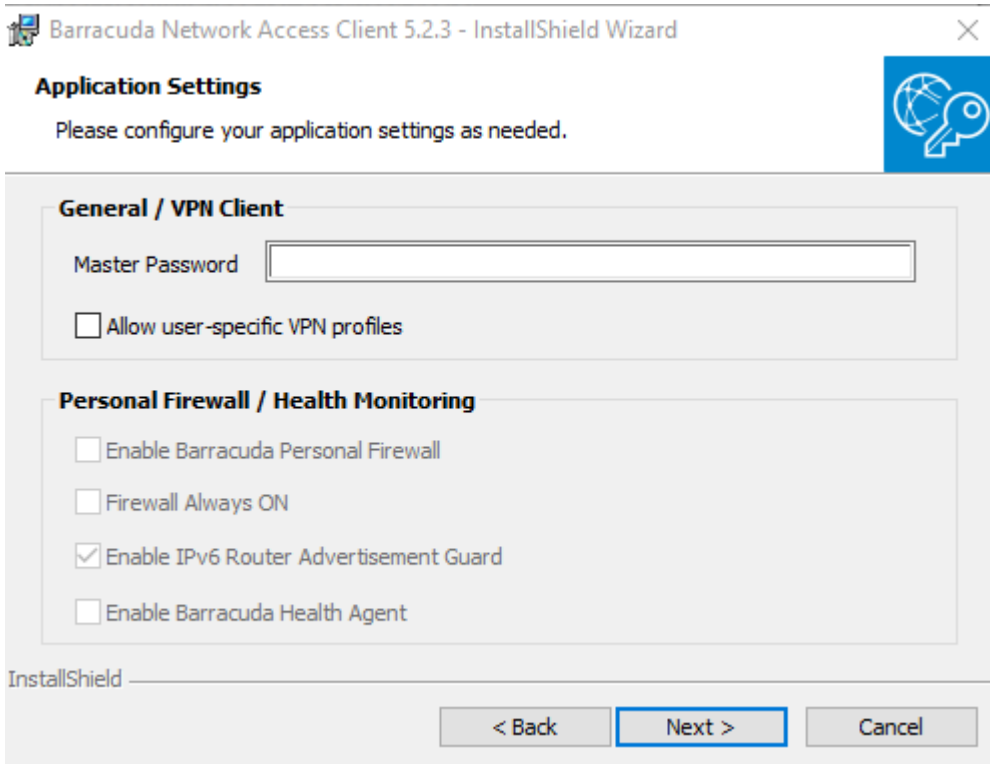

Barracuda Network Access Client 5.2.3 - InstallShield Wizard

Application Settings

Please configure your application settings as needed.

General / VPN Client

Master Password

Allow user-specific VPN profiles

Personal Firewall / Health Monitoring

Enable Barracuda Personal Firewall

Firewall Always ON

Enable IPv6 Router Advertisement Guard

Enable Barracuda Health Agent

InstallShield

< Back Next > Cancel

<i>Título</i>		<i>Número</i>
INSTALAÇÃO VPN CLIENT		BCS.HLP.OP.P035
<i>Preparação</i>	<i>Aplicação</i>	<i>Data</i>
Redes e Telecom	Segurança da Informação	05/03/2022

1.6 Na próxima tela em instalar

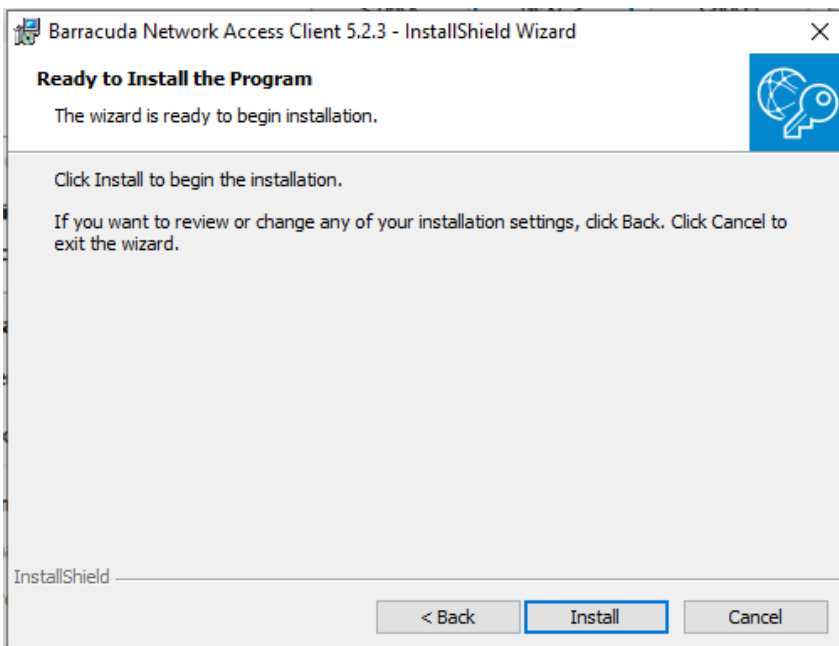

1.6 Aguarde o final da instalação e clique me fonish.

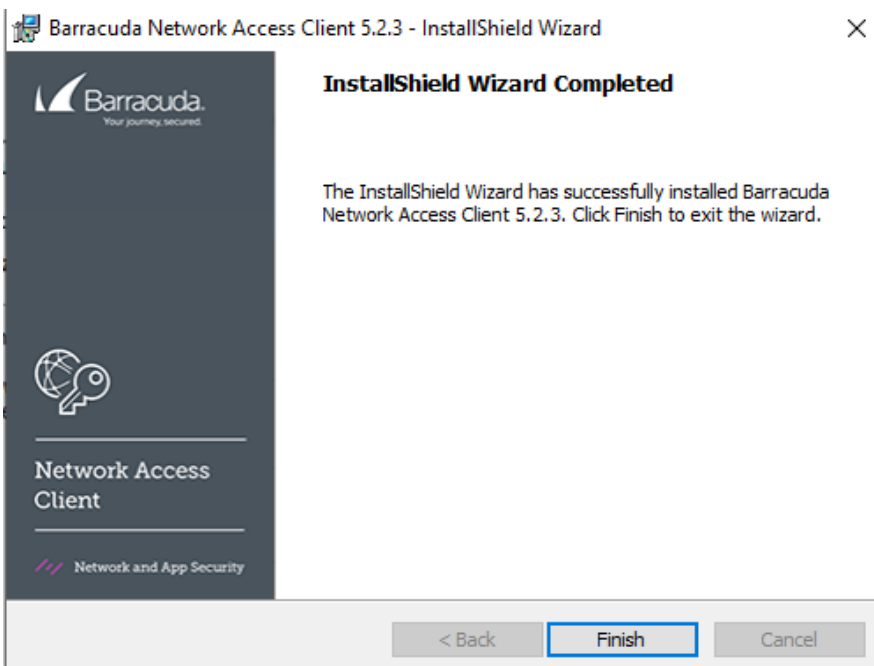

<i>Título</i>		<i>Número</i>
INSTALAÇÃO VPN CLIENT		BCS.HLP.OP.P035
<i>Preparação</i>	<i>Aplicação</i>	<i>Data</i>
Redes e Telecom	Segurança da Informação	05/03/2022

1.7 Feche todos os aplicativos e em seguida reinicie o equipamento.

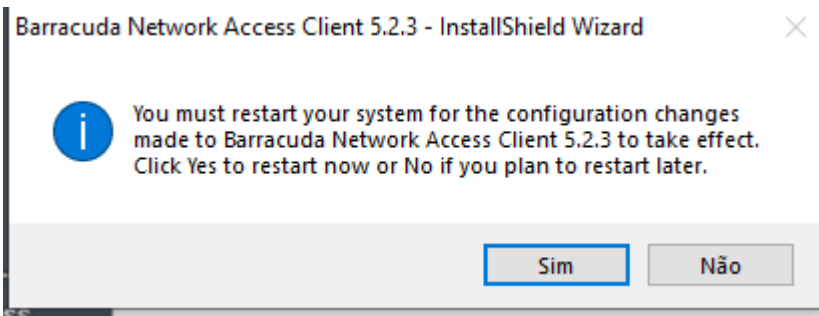

1.8. Após reiniciar o equipamento procure o ícone da vpn do Barracuda, que está ao lado direito do monitor próximo ao relógio.



1.9 Clique com o botão direito do mouse em cima do símbolo e vá até vpn

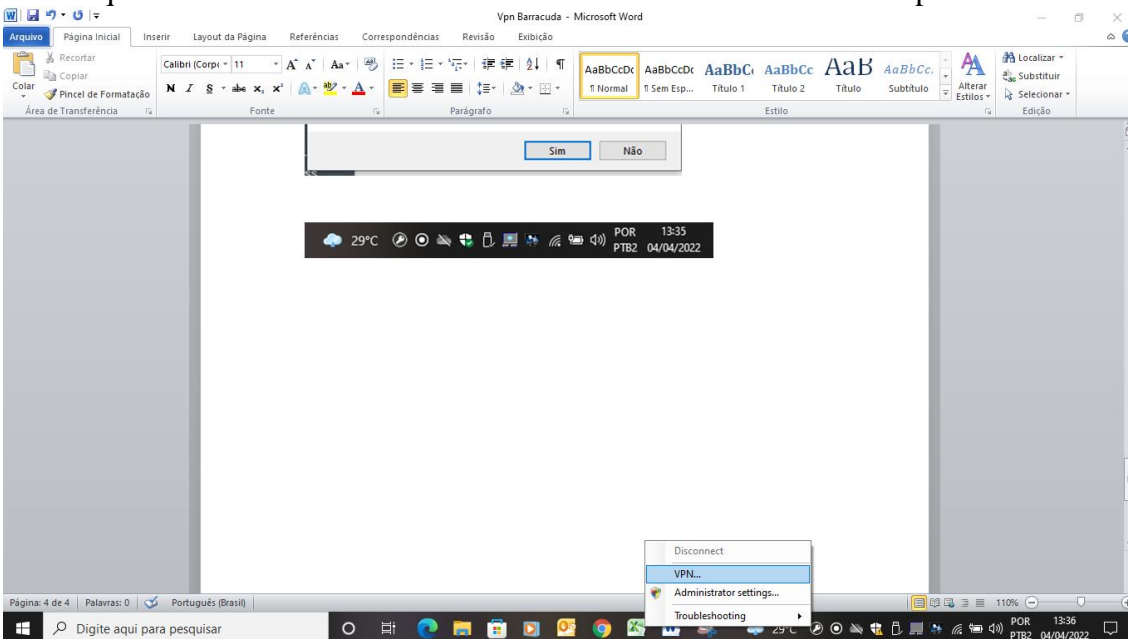

<i>Título</i>		<i>Número</i>
INSTALAÇÃO VPN CLIENT		BCS.HLP.OP.P035
<i>Preparação</i>	<i>Aplicação</i>	<i>Data</i>
Redes e Telecom	Segurança da Informação	05/03/2022

1.10. Irá abri a tela abaixo, clique em click here para acessar,

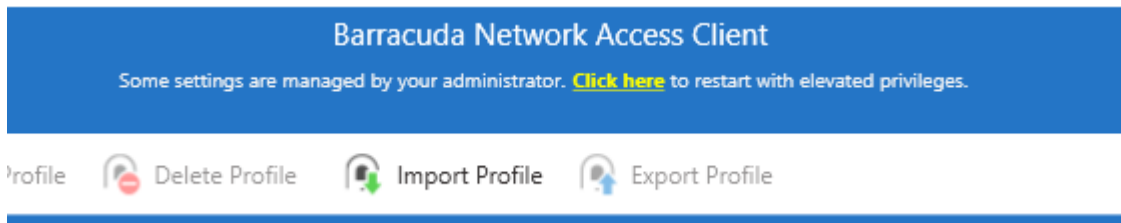

1.11 Em seguida clique em new profile

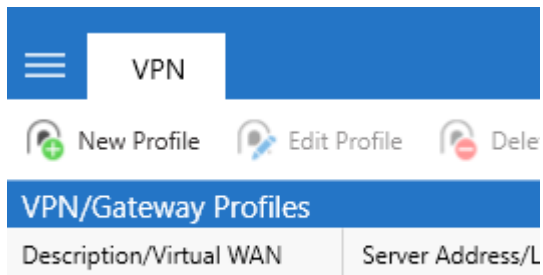

<i>Título</i>		<i>Número</i>
INSTALAÇÃO VPN CLIENT		BCS.HLP.OP.P035
<i>Preparação</i>	<i>Aplicação</i>	<i>Data</i>
Redes e Telecom	Segurança da Informação	05/03/2022

1.12 Irá aparecer a tela abaixo, no campo Description coloque o nome Bcsul, em Server Address insiro o ip de São Paulo, se estiver configurando para São Paulo, ou o do Rio de Janeiro se estiver configurando para o Rio, em tunnel mode deixe na opção, optimized (hybrid). Em seguida clique em Save.

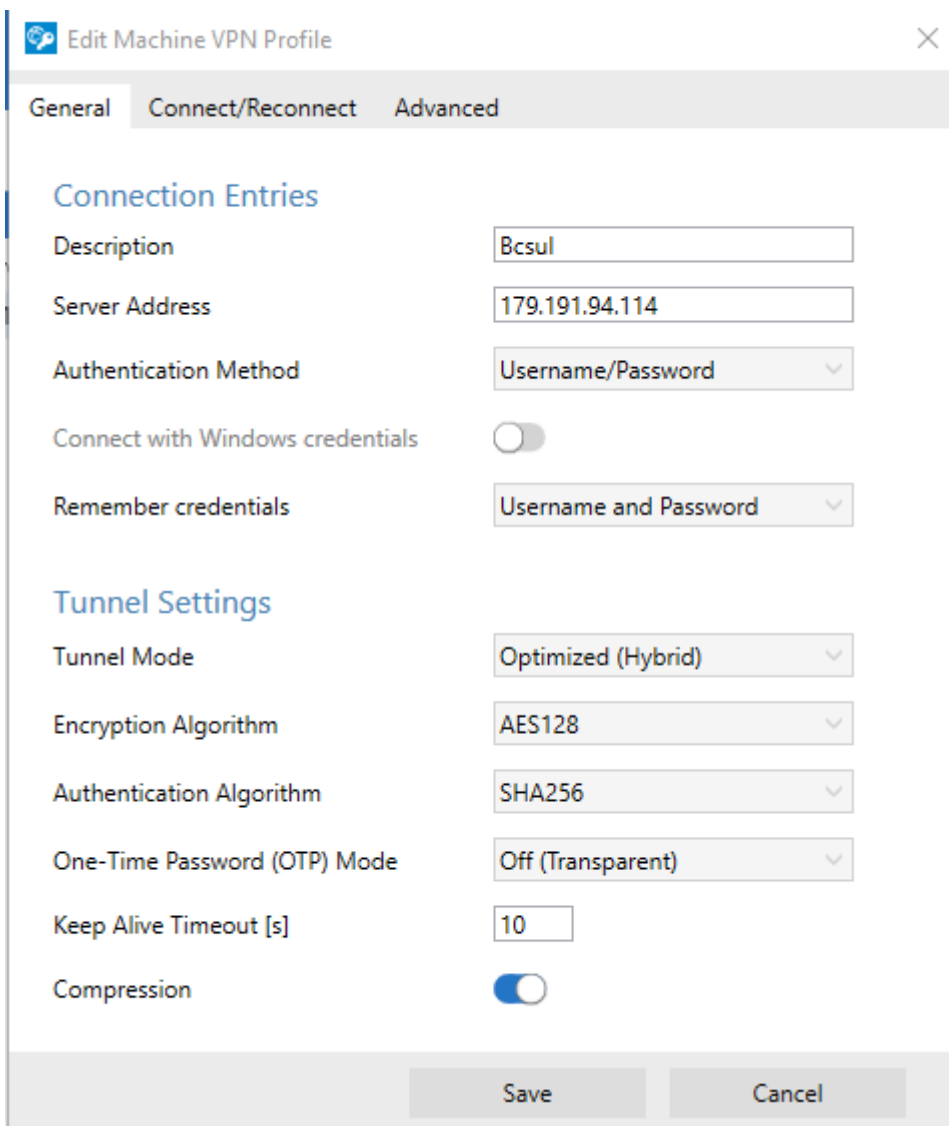

Edit Machine VPN Profile

General Connect/Reconnect Advanced

Connection Entries

Description

Server Address

Authentication Method

Connect with Windows credentials

Remember credentials

Tunnel Settings

Tunnel Mode

Encryption Algorithm

Authentication Algorithm

One-Time Password (OTP) Mode

Keep Alive Timeout [s]

Compression

Save Cancel

<i>Título</i>		<i>Número</i>
INSTALAÇÃO VPN CLIENT		BCS.HLP.OP.P035
<i>Preparação</i>	<i>Aplicação</i>	<i>Data</i>
Redes e Telecom	Segurança da Informação	05/03/2022

1.13 Na tela de configuração deverá ficar conforme a tela abaixo.

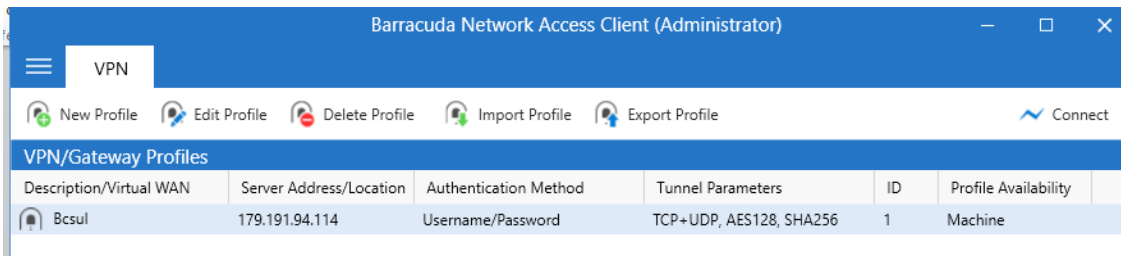

1.14 Após as configuração, você deverá localizar a engrenagem do Barracuda, ao lado do relógio, dar um duplo clique no icone, irá aparecer conforme a tela abaixo, entre com o usuário e senha da rede.

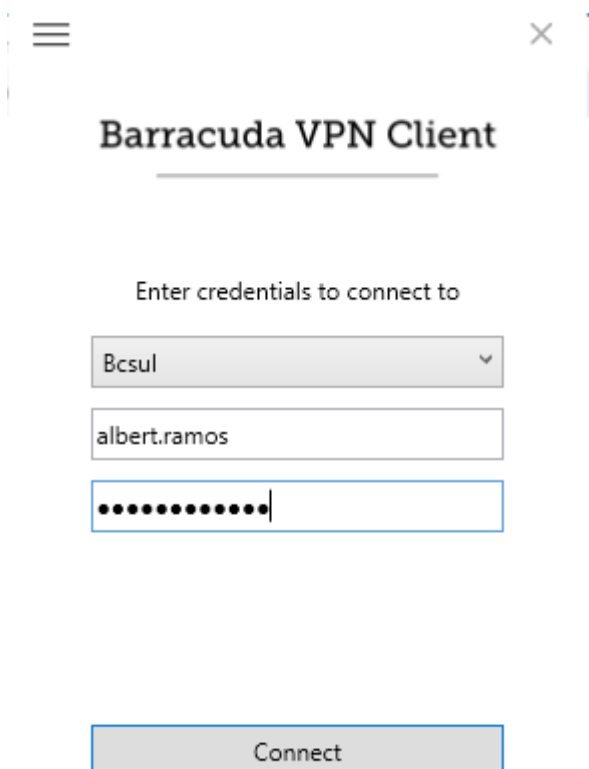

<i>Título</i>		<i>Número</i>
INSTALAÇÃO VPN CLIENT		BCS.HLP.OP.P035
<i>Preparação</i>	<i>Aplicação</i>	<i>Data</i>
Redes e Telecom	Segurança da Informação	05/03/2022

1.15 Irá solicitar para instalar o certificado da vpn, clique em Yes para validar, agurede a conexão.

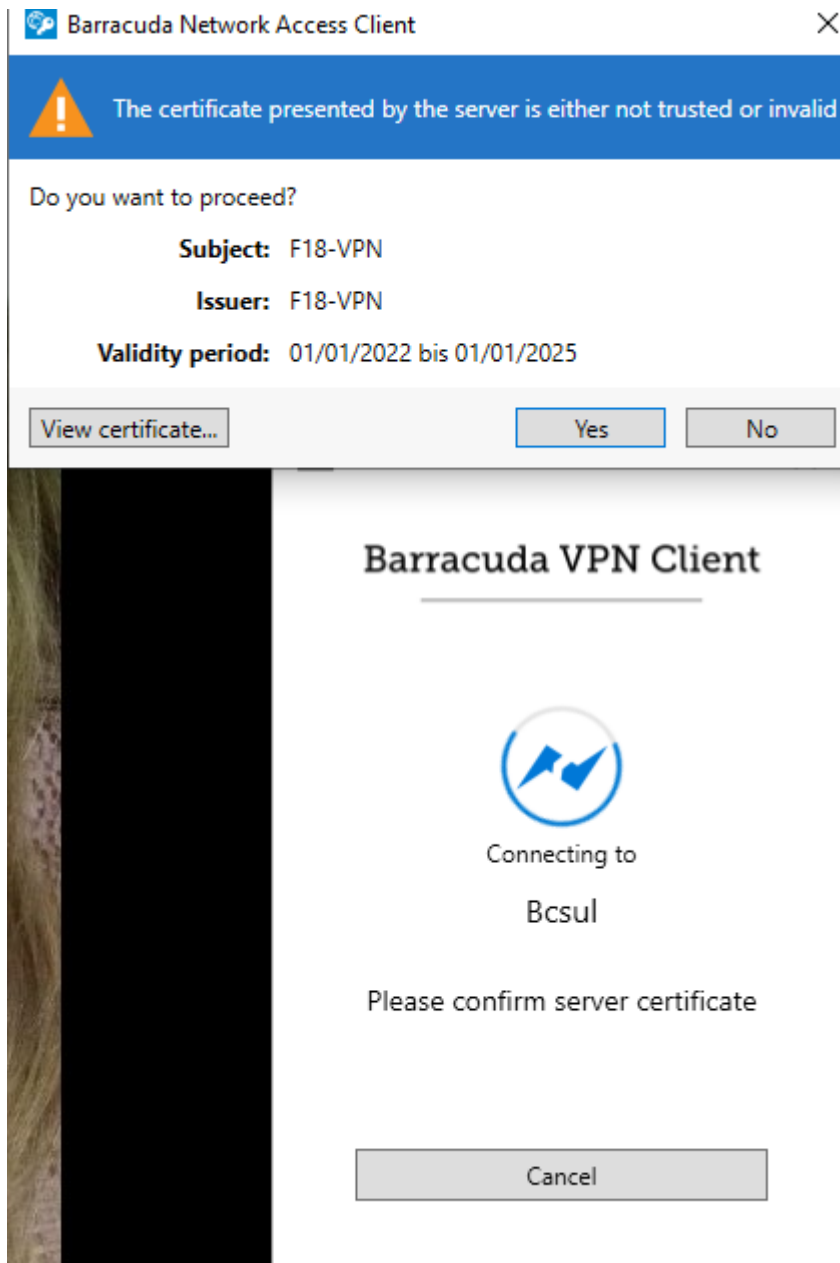

1.16 Após concluir a conexão verifique se o icone esta verde conforme imagem abaixo, isso significa que esta correta.

